



UCSS
Unidad de Postgrado

FACULTAD DE
CIENCIAS DE
LA SALUD

MAESTRÍA EN GESTIÓN DE LA SALUD



INICIO:

Marzo 2025



MODALIDAD:

Semipresencial



DURACIÓN:

12 meses



PRESENTACIÓN

La maestría en Gestión de la Salud, ofrece a sus participantes un programa de profundización y especialización en disciplinas relacionadas con la gestión de los recursos humanos y técnicos de los servicios de salud, con el propósito de alcanzar la atención integral en los sectores público y privado.

Los servicios de la salud pública y privada necesitan innovar y desarrollar nuevos modelos de gestión y alianzas estratégicas, lo que demanda que las clínicas y/o hospitales tengan profesionales con un mayor grado de especialización para asegurar su sostenibilidad a largo plazo, ejerciendo una gestión moderna que les permitan afrontar los desafíos que demanda el sistema de salud, a través de un liderazgo estratégico basado en innovación tecnológica, y herramientas de gestión moderna, que les permita adaptarse a diferentes entornos y a su vez ser agentes de cambio con una visión global e integral.



PERFIL DEL EGRESADO

Los egresados de la maestría tendrán las siguientes competencias adquiridas:

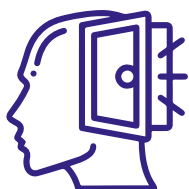

El egresado tendrá la capacidad de desarrollar un enfoque sistémico para la generación de un sistema de gestión de la calidad en los servicios de salud y contribuir a la creación de condiciones que garanticen el bienestar general como propósito fundamental del desarrollo.

Actúa con sentido ético y promueve la búsqueda de la justicia social, el bienestar y el desarrollo integral del ser humano.

Desarrollar procesos de gestión por resultados en los establecimientos de salud.

Aplica múltiples herramientas conceptuales y operativas de la salud pública para la toma de decisiones.

Analiza e investiga la salud de las poblaciones, los sistemas de salud y sus organizaciones para realizar propuestas de mejora a los sistemas de salud.

Gestiona con equipos multidisciplinarios e intersectoriales en el ámbito público y privado, para la participación y empoderamiento de la sociedad civil.

Genera procesos técnicos y administrativos orientados a resolver los problemas de gestión en el ámbito de la salud, a través de proyectos, programas, políticas según normatividad vigente.

Gestiona los procesos de cambio en los sistemas, redes y organizaciones de salud para promover la formulación y evaluación de políticas sectoriales, en el ámbito de la gestión y organización.

CURSOS DEL PROGRAMA

MÓDULO I

- 1.1 ADMINISTRACIÓN EN LAS INSTITUCIONES PÚBLICAS Y PRIVADAS DE SALUD.
- 1.2 GESTIÓN DE LOS SISTEMAS INTEGRALES DE LA SALUD.
- 1.3 ADMINISTRACIÓN Y GESTIÓN DEL PROCESAMIENTO DE LA INFORMACIÓN EN LA SALUD.
- 1.4 CONTABILIDAD EN LA GESTIÓN DE LA SALUD.
- 1.5 TESIS I.

MÓDULO II

- 2.1 LIDERAZGO Y HABILIDADES GERENCIALES EN SALUD.
- 2.2 RESPONSABILIDAD SOCIAL Y ÉTICA EN LA GESTIÓN DE LA SALUD.
- 2.3 PLANEAMIENTO ESTRATÉGICO E INDICADORES EN LA GESTIÓN DE LA SALUD.
- 2.4 LEGISLACIÓN EN LA SALUD PÚBLICA Y PRIVADA.
- 2.5 TESIS II.



DOCENTES



LUIS QUIROZ AVILÉS

Decano de la Facultad de Ciencias de la Salud de la Universidad Católica Sedes Sapientiae. Profesor de Ética, Deontología y Bioética en la Facultad de Ciencias de la Salud de la Universidad Católica Sedes Sapientiae. Máster en Bioética por la Universidad Nacional Mayor de San Marcos. Especialista en Medicina Integral y Gestión en Salud. Gerente Público de SERVIR. Funcionario público con cargos Directivos en diversos niveles y en Alta Dirección del MINSa y Gerencia de EsSalud.



JORGE CORDERO VALERA

Médico - Cirujano, Especialista Universitario y Magister en Economía y Gestión de la Salud por la Universidad Politécnica de Valencia y la Universidad Nacional Federico Villarreal. Gerente de la Persona con Discapacidad de EsSalud; ha sido Gerente de Planeamiento y Desarrollo Asistencial de la Sociedad Operadora de los hospitales APP Alberto Barton y Guillermo Kaelin. En el Ministerio de Salud ha sido Director Ejecutivo de Servicios de Salud, Director Ejecutivo de Calidad en Salud (e) y Director de Servicios Especializados de Salud de la Dirección General de Salud de las Personas.



MANUEL DE LA FLOR MATOS

Abogado especialista en Derecho Administrativo de la Pontificia Universidad Católica del Perú, con amplia experiencia en el sector público y privado. Abogado del grupo Intercorp. Fideicomisos y temas de administración y laboral. Asesor en derecho administrativo y laboral en Alta Dirección del MINSa, Director de Asesoría Jurídica del Poder Judicial y diversos cargos como funcionario público en diversos sectores del Estado Peruano.



CARLOS LINARES ARCELLA

Contador Público Colegiado. Especialista en Planificación, Logística y demás sistemas administrativos. Ha ocupado y ocupa cargos directivos y de gestión diversos en MINSa, SISOL, EsSalud.

DOCENTES



SANDRA TÁVARA TALLEDO

Médico-Cirujano, especialista en Medicina Integral Familiar, de la Universidad Nacional Mayor de San Marcos, con Maestría en Salud Pública. Post-grado en Administración de Servicios de Salud. Ha ocupado diversos cargos Directivos administrativos y sanitarios en el Sector Salud.



GLADYS JESÚS CARLOS BAUTISTA

Médico Cirujano por la Universidad Nacional Mayor de San Marcos, Especialista en Administración de Salud. Con 16 años de experiencia laboral en el sector público y 4 años en el sector privado. Maestría culminada en Gestión Pública. Además, egresada de la Facultad de Derecho de la Universidad Tecnológica del Perú. Ha desempeñado cargos ejecutivos como Sub Gerente de Servicios de Salud Extrainstitucionales, Sub Gerente de Acuerdos, Convenios y Contratos, Sub Gerente de Validación Prestacional y Auditoría de Seguros y Sub Gerente de Seguros Complementarios (EsSalud); Asesora de la Dirección General en el Instituto Nacional de Salud del Niño, Coordinadora Técnica y luego Asesora en la Dirección de Servicios de Salud Hospitalarios y de Investigación del IGSS, Directora Ejecutiva de la Dirección de Intercambio Prestacional, Organización y Servicios de Salud del Ministerio de Salud.



MARCO IVÁN CÁRDENAS ROSAS

Médico Cirujano con 25 años de experiencia, Médico Especialista en Administración de Salud. Auditor Médico registrado en el Colegio Médico del Perú. Docente en ESAN. Ha desempeñado cargos como Director General de la Dirección General de Salud Ambiental e Inocuidad Alimentaria del Ministerio de Salud, Presidente del Consejo Nacional de Residente Médico – CONAREME, en condición de Representante de Ministra de Salud, Ejecutivo Adjunto II del Despacho Ministerial del Ministerio de Salud, Gerente Central de la Gerencia Central de Seguros y Prestaciones Económicas de la Seguridad Social de Salud – EsSalud, Director General de la DIRIS Lima Centro, Ejecutivo Adjunto I de la Unidad Funcional de Defensa Nacional en Salud de la Dirección General de Gestión del Riesgo de Desastres y Defensa Nacional en Salud del Ministerio de Salud, Gerente de la Gerencia del Asegurado del Seguro Integral de Salud, Intendente de la Intendencia de Protección de Derechos en Salud de la Superintendencia Nacional de Salud - SUSALUD, Responsable del Equipo Funcional de Control Prestacional del Fondo de Aseguramiento de la Policía Nacional del Perú - SALUDPOL, Asesor II de la Gerencia Central de Prestaciones de Salud de EsSalud, Coordinador Técnico de la Comisión Multisectorial para la Pacificación y Desarrollo Económico Social en el Valle de los ríos Apurímac, Ene y Mantaro – CODEVRAEM adscrito a la Presidencia del Consejo de Ministros.



LUIS FIDEL ABREGÚ TUEROS

Postdoctorado. en Psicología (UFLO, Argentina). Dr. en Salud Pública (UNFV), Magíster en Psicología Social e Institucional (UFRGS, Brasil). Fue profesor visitante en universidad de Alcalá (España) y en UFRGS (Brasil). Fue docente de Maestría en UNAS y Asesor de Tesis de maestría en Psicología, Salud Pública y Gestión Pública en UNHEVAL, UNFV y UNAS. Es Investigador RENACYT (P0003249-2017). Dirige tesis de pre y posgrado en las ciencias del comportamiento, ciencias de la salud, de la educación; y en el área de la gestión del talento humano. Es Revisor Externo en: i) Revista Electronic Journal Research in Educational Psychology (España) indizada en Scopus. ii) Revista Avances en Psicología Latinoamericana (Colombia) indizada en Scopus. iii) Archivos de Prevención de Riesgos Laborales (España) indizada en MedLine y SCOPUS. iv) The Surgery Journal (India) indizada en PubMed Central y WoS (ESCI). v) Revista Iberoamericana de Psicología (Colombia). vi) Revista Desafíos (UDH, Perú). Evaluador externo en proyectos de investigación científica y de tesis (VRI-UNMSM, Lima), y en PROCENCIA (CONCYTEC) Lima.

DOCENTES



JORGE A. SEGUNDO PAREDES

Médico especialista en Administración en Salud. Médico Auditor. Experiencia laboral en gestión de clínicas y hospitales. Capacidad de Liderazgo, trabajo en equipo, compromiso, creatividad y proyección. Auditor Interno de Sistemas Integrados de Gestión ISO 9001:2015, ISO 14001:2015, ISO 45001:2018, por Bureau Veritas. Ha desempeñado cargos como director de Calidad y Seguridad del Paciente en el Instituto Peruano de Oncología & Radioterapia – IPOR. Médico Integrante de la Comisión Técnica Médica de la Superintendencia de Banca, Seguros y AFP (SBS). Miembro del Equipo Técnico de Regulación y Gestión de la Investigación de la Escuela Nacional de Salud Pública – Ministerio de Salud.



MARIA SOFIA CUBA FUENTES

Médico-Cirujano, especialista en Medicina Familiar, Universidad Peruana Cayetano Heredia. Master of Clinical Science, Universidad de Ontario-Canadá. Magister en Gerencia Social, PUCP. Ocupa y ha ocupado cargos Directivos diversos de gestión en MINSa y EsSalud.



ELIZABETH CLAUDIA CONDORI QUISPE

Es ingeniero de sistemas y Maestría en Administración MBA por ESAN. Profesional con más de 10 años de experiencia en áreas de Recursos Humanos, Administración y Calidad y experiencia en diseño y conceptualización de estrategias de Recursos Humanos alineados a los objetivos organizacionales. Ha desempeñado cargos como Jefe de Recursos Humanos – Instituto Peruano de Oncología y Radioterapia, IPOR, asimismo, en QUANTUM CONSULTORES SAC; y Administradora General de MEDCAM PERU.

PROCESO DE ADMISIÓN

REQUISITOS PARA POSTULAR A LA MAESTRÍA:

■ **Título académico:** Poseer grado de bachiller (SUNEDU)

■ **Documento de identidad:** Presentar una copia escaneada y legible del DNI. Para extranjeros: Copia escaneada del Pasaporte

CRONOGRAMA DE ADMISIÓN

■ **Inicio de clases:** Marzo 2025





MÁS INFORMACIÓN

📞 940 505 815

✉ postgradofcs@ucss.edu.pe